L'INFO NOVEMBRE 2023

SNNA FO

PROTOCOLE (D'INIQUITÉ) SOCIAL V2

DÉMANTÈLEMENT ET MARKETING

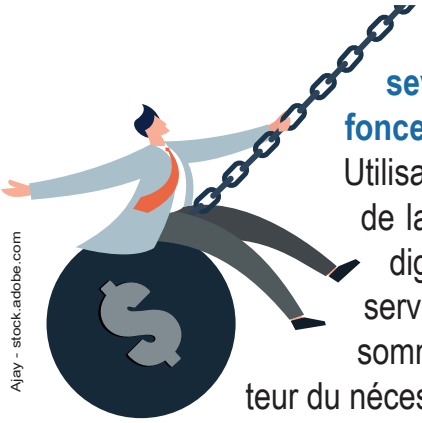

Ajay - stock.adobe.com

Les réunions de négociation donnent le sentiment de s'ensevelir dans des sables mouvants. Plus on bouge, plus on s'enfonce.

Utilisant un champ lexical grandiloquent pour promouvoir la productivité de la DSNA, notre administration démontre un changement de paradigme brutal. Il n'y a plus aucun embarras à couper et jeter les services qui font baisser la rentabilité globale, et à proposer des sommes indécentes à d'autres pour faire l'économie de recruter à hauteur du nécessaire.

Vigie trafic : Nous allons préparer le transfert vers le gestionnaire, merci de bien vouloir laisser la place propre en sortant.

TSEEAC contrôleurs : Au loto 100% des gagnants ont tenté leur chance ! C'est une arnaque sémantique, un coup de marketing, comme le corps unique. Il n'y aura que peu d'élus, et ceux-là ne possèderont pas les mêmes rating que ceux des ICNA aujourd'hui. Du bluff.

ICNA : La V2 joue sur les mots. Les ICNA ne seront plus full-rating (mais multi-rating), on déprécie le statut. On sacrifie les carrières de ceux des terrains D&E, on condamne la mobilité de ceux des groupes A, B & C, en espérant acheter leur docilité à coup de grosses primes.

DSAC : Augmentation des missions et baisse des effectifs. Performance !

Il n'y a plus de vision globale, il n'y a plus que le point de vue de la productivité. On parle de performance et de flexibilité des agents, et on esquive la discussion de la culture d'entreprise. Il y a une humiliation pénétrante et profonde à s'entendre dire qu'on ne sert plus à rien, qui s'associe au mépris des contraintes que cela impose en terme de réorganisation voire reconstruction de son projet de vie familial et de carrière. La perte de sens à l'étage individuel et de cohérence à l'étage de la DGAC est d'autant plus forte qu'on crée un abîme entre les compensations à la fois indécentes et à côté de la plaque de certains et ne serait-ce que l'absence d'attention qui est accordée à ceux qui paient le plus lourd tribut.

Pour paraphraser Ken Loach : **« Un autre protocole est possible, et même nécessaire.»**

Besoin d'informations ? Des suggestions ? Contactez-nous !

FODGAC.FR